

MIASTENIA GRAVIS



LA CONSAPEVOLEZZA
È UN ALTRO
TIPO DI FORZA

18 NOVEMBRE

Un evento di divulgazione medico-scientifica
sulla miastenia gravis

Ideato e promosso da

Bombardi
RETTIFICHE

atm

ASSOCIAZIONE ITALIANA MIASTENIA
E MALATTIE IMMUNODEGENERATIVE
AMICI DEL BESTA ODV



in collaborazione con



CLT PBO



Cavriago
Comune di Cavriago

PROVINCIA
DELLA VALLE D'AOSTA

COMUNE SANVIGILIO REGIONALE
CIVICO REGOLARE
Natura e Cultura - Spazio di Progettazione
MOT: 015 - 020 - 030 - 040 - 050 - 060 - 070 - 080 - 090 - 100

COMUNITA'

SOCIETA' ITALIANA DI FISIATRIA
COLONPROCTOLOGIA

CECCO VERDE
FISIOLOGIA

g.a.s.t.
gruppo associato di specialisti

NEAT

Rotary
Club Progettazione

Rotary

Regione Emilia
Tutto di Migliore



Check Up Service

UniCredit

Panel 1: la conoscenza

Cause, sintomi ed evoluzione
della malattia.

Dott. Lorenzo Maggi

Dott. Renato Mantegazza



Reggio Emilia
18 Novembre 2023

Cos'è la Miastenia Gravis?

Lorenzo Maggi

S.C. Neurologia IV – Malattie Neuromuscolari e
Neuroimmunologia



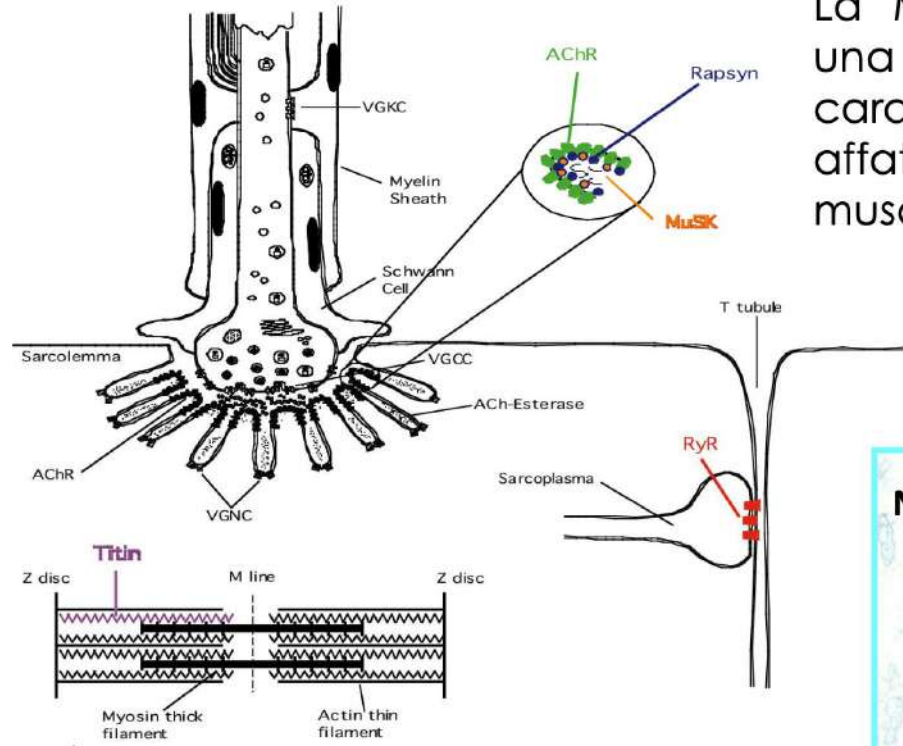

La Miastenia Gravis (MG) è una malattia **neuromuscolare** caratterizzata da debolezza e affaticabilità muscolare dei muscoli striati

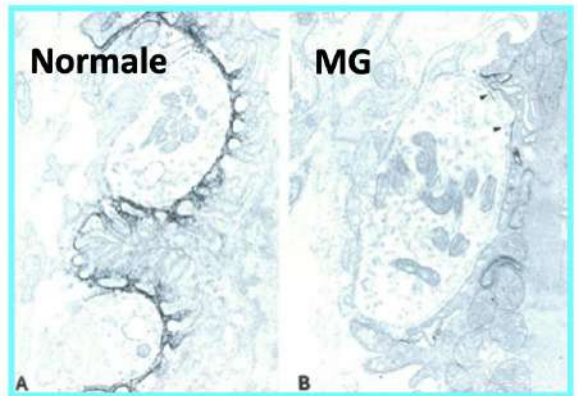

Come si

- **Debolezza muscolare**
- **Anomalo affaticamento Muscolare**
- **Sintomi fluttuanti**

- **MG Oculare**
- **MG Generalizzata**
- **MG Bulbare**
- **MG Respiratoria**

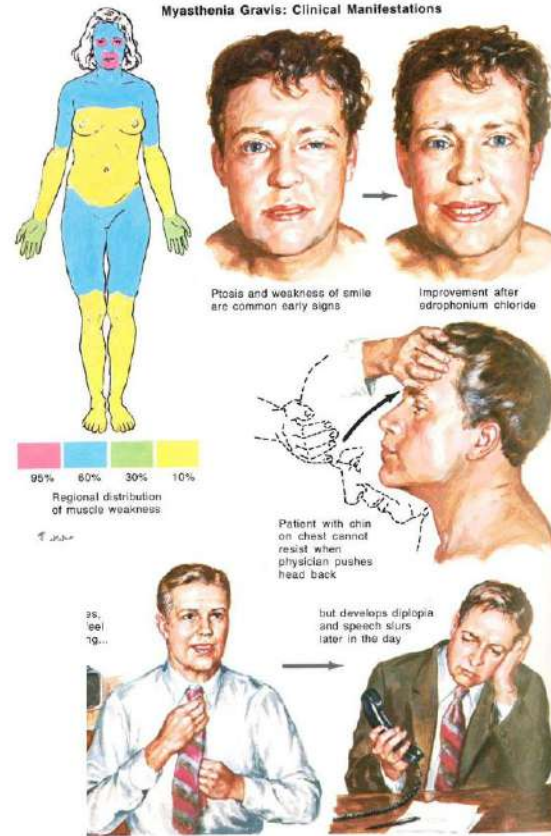



Meccanismi di malattia

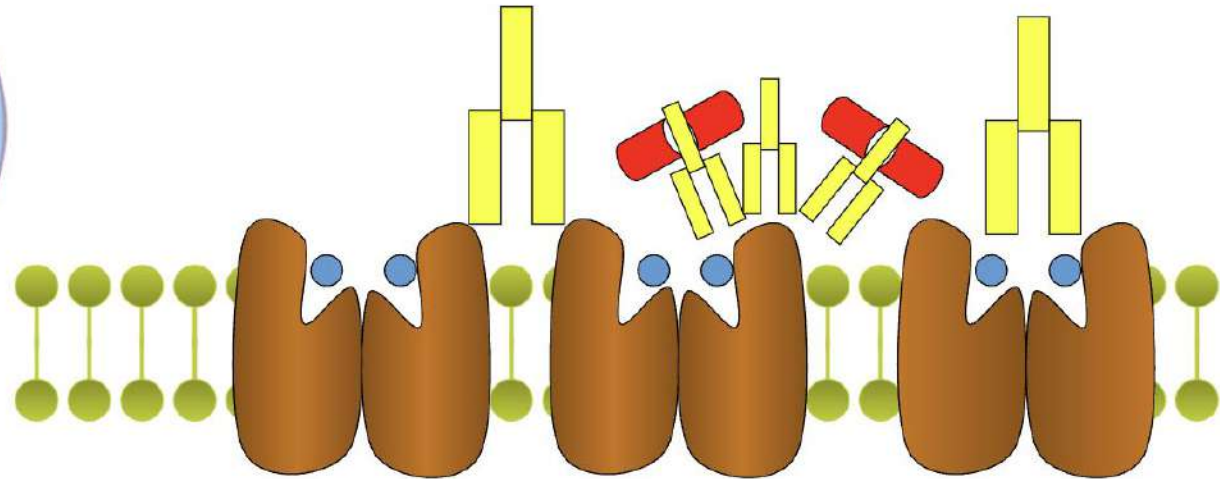
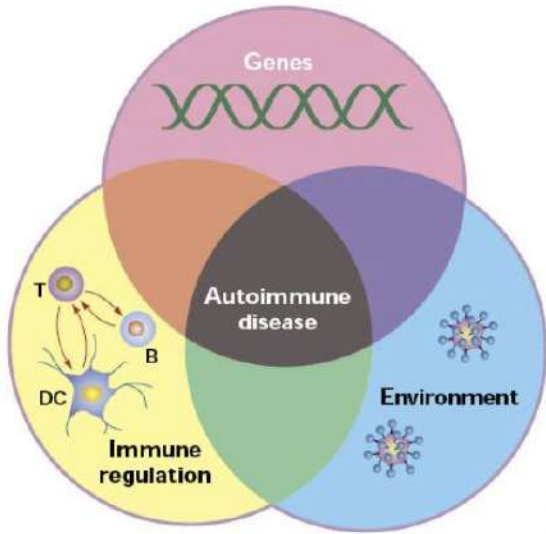

● ACh

■ Complement

AChR cross-link and increased turnover

Lisi complemento-mediata

AChR blocking



Perché parlare di MG?

- ❖ E' patologia rara.
- ❖ Potenzialmente grave, comunque molto impattante su pazienti e famiglie.
- ❖ Spesso diagnosticata in ritardo o non diagnosticata.
- ❖ Trattabile!
- ❖ Disponibilità di terapie innovative.

Fondamentale diffonderne la conoscenza.

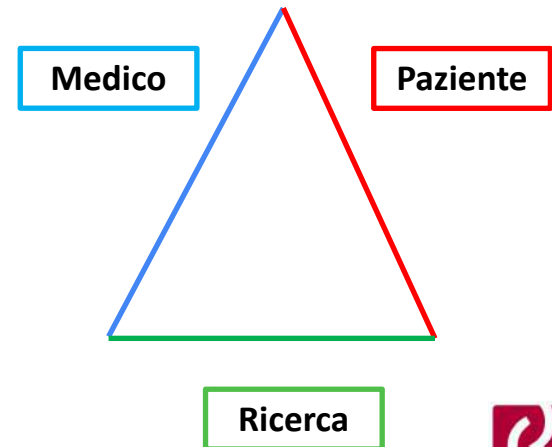

**MIASTENIA
GRAVIS**



LA CONSAPEVOLEZZA
È UN ALTRO
TIPO DI FORZA

COME SI VALUTA UN SOSPETTO MIASTENICO

dott. Renato Mantegazza



BOMBARDI
RETTIFICHE
Microrettifiche - Inversioni in piano e segnale

atm

ASSOCIAZIONE ITALIANA MIASTENIA
E MALATTIE IMMUNODEGENERATIVE
AMICI DEL BESTA ODV

Come si valuta un sospetto miastenico

- Anamnesi e obiettività clinica

Scale di valutazione: Besta score, QMG, MG-ADL, ecc.

- Dosaggio anticorpi specifici

Dosaggio anticorpi: anti AChR, MuSK, LRP4 (diverse metodiche)

- Elettromiografia

EMG con stim. ripetitiva a bassa frequenza

EMG a singola fibra

- TAC o RM del torace

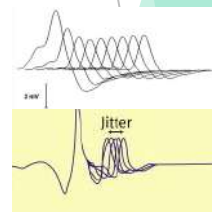

Grazie a tutti

